



# KABUPATEN PIDIE

## Dinas Pertanian dan Peternakan Kabupaten Pidie

---

### Kontak

*Alamat :*

Kompleks Perkantoran Kantor Bupati Pidie  
Jln. Prof. A. Majid Ibrahim No. 9 Sigli – Aceh

*Telp/Fax*

Telp. (0653) 21401 - Fax. (0653) 21742

*Email :*

[distannakpidie@yahoo.co.id](mailto:distannakpidie@yahoo.co.id)

---

### Pimpinan SKPK

*Nama*

Ir. Ainul Mardhiyah

*NIP.*

19671031 199703 2 001

*Pangkat/Golongan*

Pembina/IV.a

*Pendidikan Terakhir*

S-1

---

### Selayang Pandang

Dinas Pertanian dan Peternakan Kabupaten Pidie dibentuk berdasarkan Qanun No. 4 Tahun 2008, tanggal 12 Juli 2008 tentang Organisasi dan Tata Kerja Dinas Daerah Kabupaten Pidie. Dinas ini merupakan gabungan dari Bidang Pertanian dengan Bidang Peternakan.

Dasar Hukum pembentukan :

1. Peraturan Pemerintah No. 38 Tahun 2007 tentang pembagian urusan pemerintah antara pemerintah, pemerintah daerah provinsi dan pemerintah daerah kabupaten/kota.
2. Peraturan Pemerintah No. 41 tahun 2007 tentang organisasi perangkat daerah.

*Nomenklatur :*

Dinas Pertanian dan Peternakan Kabupaten pidie disingkat Distannak.

---

### Visi dan Misi

*VISI DAN MISI DINAS PERTANIAN DAN PETERNAKAN  
KABUPATEN PIDIE*

**Visi**

***“Terwujudnya masyarakat tani yang tangguh dan mandiri untuk meningkatkan kesejahteraan rakyat di Kabupaten Pidie”***

**Misi**

Dinas Pertanian dan Peternakan Kabupaten Pidie untuk mewujudkan visi pembangunan yang telah ditetapkan setiap instansi pemerintah harus mempunyai misi yang jelas. Misi merupakan pernyataan yang menetapkan tujuan instansi pemerintah dan sasaran yang ingin dicapai, pernyataan misi membawa organisasi kepada suatu fokus. Untuk mencapai visi dimaksud, Dinas Pertanian Dan Peternakan Kabupaten Pidie mengemban misi sebagai berikut

1. Memfasilitasi usaha pembenihan/pembibitan sebagai upaya peningkatan produksi dan produktivitas hasil pertanian dan peternakan;
2. Memfasilitasi usaha pertanian dengan sarana alat dan mesin pertanian dan peternakan sebagai upaya penanganan pra panen dan pasca panen;
3. Mengoptimalkan sumber daya lahan sebagai upaya peningkatan ketahanan pangan;
4. Mendayagunakan fasilitas UPT pertanian dan peternakan yang telah ada semaksimal mungkin untuk memenuhi standar usaha pertanian secara teknis;
5. Meningkatkan sumber daya aparatur pertanian dan peternakan sebagai upaya peningkatan produktivitas kerja yang berdaya guna dan berhasil guna;
6. Meningkatkan pengawasan terhadap mutu penggunaan saprodi dengan tetap mengindahkan kelestarian lingkungan;
7. Meningkatkan pelayanan kesehatan hewan melalui Poskeswan dalam melaksanakan pencegahan, pengendalian dan pemberantasan penyakit hewan menular;
8. Mendukung program pelaksanaan swasembada daging sapi/kambing (PSD/K) 2014;

---

### **Tugas Pokok dan Fungsi**

Untuk menyelenggarakan fungsi sebagaimana yang dimaksud, Dinas Pertanian dan Peternakan mempunyai tugas :

- a. Pengelolaan administrasi umum yang meliputi pekerjaan ketatausahaan, kepegawaian, keuangan, perlengkapan, organisasi dan ketatalaksanaan dinas.
- b. Penyusunan program tahunan, jangka menengah dan jangka panjang.
- c. Pelaksanaan perumusan kebijakan dan pembinaan teknis di bidang pertanian dan peternakan sesuai dengan peraturan perundang-undangan.
- d. Pelaksanaan pengendalian operasional di bidang pertanian dan peternakan.
- e. Pelaksanaan pengkajian penerapan teknologi anjuran di bidang pertanian dan peternakan.
- f. Penyusunan program pembinaan sumber daya manusia di bidang pertanian dan peternakan.
- g. Pelaksanaan pemantauan, evaluasi dan pelaporan.
- h. Pelaksanaan koordinasi dengan instansi dan atau lembaga terkait lainnya yang di bidang pertanian dan peternakan.
- i. Pelaksanaan tugas-tugas kedinasan lainnya yang diberikan oleh Bupati sesuai dengan bidang tugasnya.

---

### **Program Kerja**

Program dan Kegiatan dan Indikator Kinerja

#### **A. PROGRAM PELAYANAN ADMINISTRASI PERKANTORAN**

*Kegiatan :*

- a. Penyediaan Jasa, Peralatan dan Perlengkapan Kantor

## **B. PROGRAM PENINGKATAN KAPASITAS SUMBER DAYA APARATUR**

*Kegiatan :*

- a. Pendidikan dan Pelatihan Formal

## **C. PROGRAM PENINGKATAN PENGEMBANGAN SISTEM PELAPORAN CAPAIAN KINERJA DAN KEUANGAN**

*Kegiatan :*

- a. Penyusunan pelaporan keuangan akhir tahun
- b. Penyusunan LAKIP
- c. Penyusunan Rencana Kerja (Renja)

## **D. PROGRAM PENINGKATAN KETAHANAN PANGAN PERTANIAN/PERKEBUNAN**

*Kegiatan :*

- a. Penanganan Pasca Panen dan Pengolahan Hasil Pertanian

## **E. PROGRAM PENINGKATAN PENERAPAN TEKNOLOGI PERTANIAN/PERKEBUNAN**

*Kegiatan :*

- a. Pengadaan Sarana dan Prasarana Teknologi Pertanian/Perkebunan Tepat Guna
- b. Pelatihan dan Bimbingan Pengoperasian Teknologi Pertanian/Perkebunan Tepat Guna
- c. Penelitian dan pengembangan teknologi pertanian/perkebunan tepat guna ( Loan WISMP-2 )
- d. Penelitian dan pengembangan teknologi pertanian/perkebunan tepat guna ( Parallel Financing WISMP-2 )

## **F. PROGRAM PENINGKATAN PRODUKSI PERTANIAN/PERKEBUNAN**

*Kegiatan:*

- a. Penyediaan Sarana Produksi Pertanian/Perkebunan
- b. Pengembangan Bibit Unggul Pertanian/Perkebunan

## **G. PROGRAM PENCEGAHAN DAN PENANGGULANGAN PENYAKIT TERNAK**

*Kegiatan :*

- a. Pemeliharaan Kesehatan dan Pencegahan Penyakit Menular Ternak

## **H. PROGRAM PENINGKATAN PRODUKSI HASIL PETERNAKAN**

*Kegiatan:*

- a. Pembibitan dan Perawatan Ternak
- b. Pendistribusian Bibit Ternak Kepada Masyarakat
- c. Operasional Penertiban Pemeliharaan Ternak

**I. PENINGKATAN PEMASARAN HASIL PRODUKSI PETERNAKAN**

Kegiatan :

- a. Pembangunan Sarana dan Prasarana Pasar Produksi Hasil Peternakan

**J. PROGRAM PENINGKATAN PENERAPAN TEKNOLOGI PETERNAKAN**

Kegiatan :

- a. Pengadaan Sarana dan Prasarana Teknologi Peternakan Tepat Guna

**Struktur Organisasi**

LAMPIRAN 1

SUSUNAN ORGANISASI DAN TATA KERJA DINAS  
PERTANIAN DAN PETERNAKAN KAB. PIDIE

QANUN KABUPATEN PIDIE  
NOMOR : 4 TAHUN 2008  
TANGGAL : 12 JULI 2008

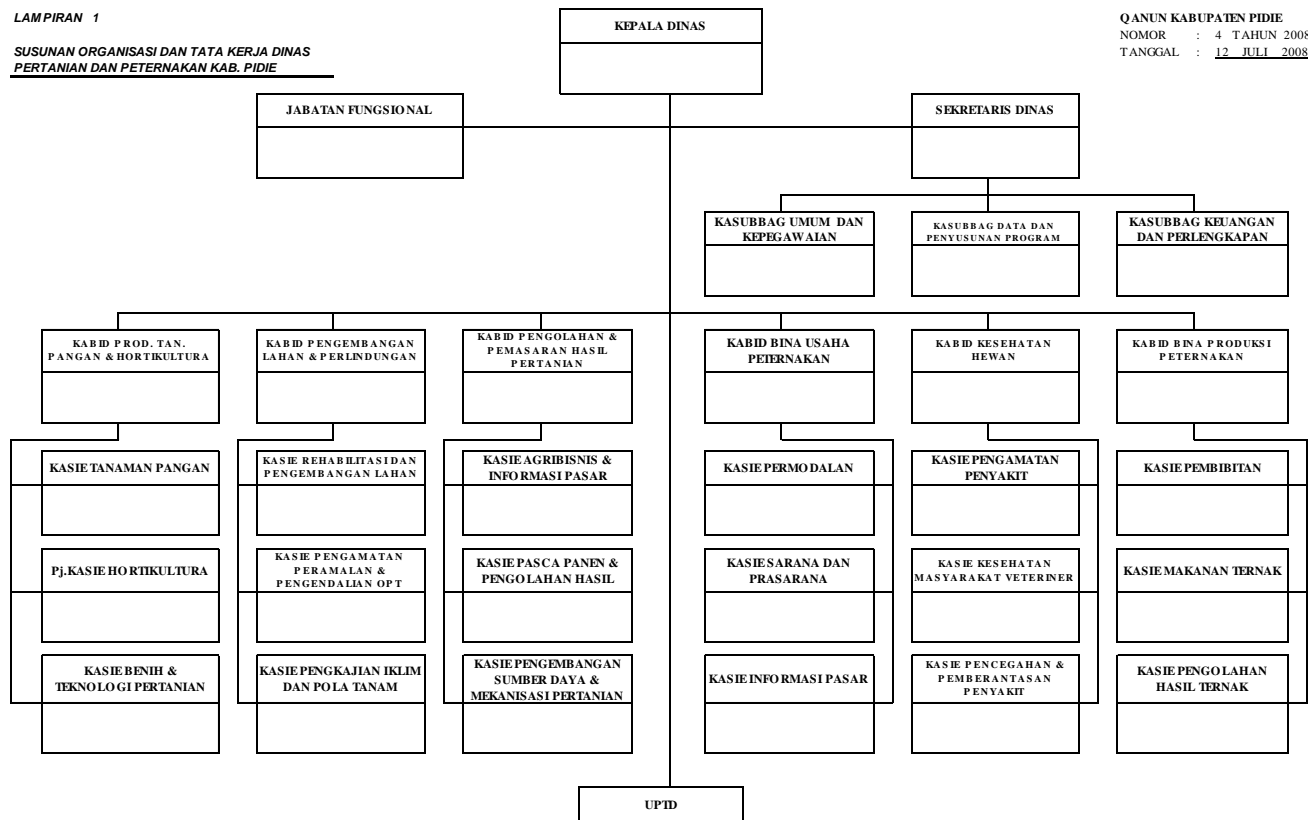

**Data PNS Menurut Golongan Ruang dan Jenis Kelamin pada Dinas Pertanian dan Peternakan Kabupaten Pidie Tahun 2014**

NO	GOLONGAN	LAKI - LAKI	PEREMPUAN	JUMLAH	KETERANGAN
1	I/a	-	-	-	-
2	I/b	-	-	-	-
3	I/c	-	-	-	-
4	I/d	-	-	-	-
5	II/a	3	1	4	-
6	II/b	14	2	16	-
7	II/c	2	-	2	-
8	II/d	2	-	2	-
9	III/a	5	6	11	-
10	III/b	8	10	19	-
11	III/c	6	6	12	-
12	III/d	5	8	13	-
13	IV/a	7	-	7	-
14	IV/b	2	-	2	-
15	IV/c	-	-	-	-
16	IV/d	-	-	-	-
<b>JUMLAH</b>		<b>54</b>	<b>33</b>	<b>88</b>	<b>-</b>

**Data PNS Menurut Pendidikan Formal dan Jenis Kelamin pada Dinas Pertanian dan Peternakan Kabupaten Pidie Tahun 2014**

NO	PENDIDIKAN TERAKHIR	LAKI - LAKI	PEREMPUAN	JUMLAH	KETERANGAN
1	SD/MIN	-	-	-	-
2	SMP/MTsn	-	-	-	-
3	SMA/SMK	22	4	26	-
4	D-I	-	-	-	-
5	D-II	-	-	-	-
6	D-III	4	-	4	-
7	S1/D-IV	27	29	56	-
8	S 2	2	-	2	-
9	S 3	-	-	-	-
<b>JUMLAH</b>		<b>55</b>	<b>33</b>	<b>88</b>	<b>-</b>

**Data Pejabat Struktural Menurut Eselon pada Dinas Pertanian dan Peternakan  
Kabupaten Pidie Tahun 2014**

NO	JABATAN ESELON	LAKI - LAKI	PEREMPUAN	JUMLAH	KETERANGAN
1	II- A	-	-	-	-
2	II- B	1	-	1	-
3	III- A	1	-	1	-
4	III- B	6	-	6	-
5	IV - A	8	12	21	-
6	IV - B	-	-	-	-
<b>JUMLAH</b>		<b>16</b>	<b>12</b>	<b>29</b>	<b>-</b>

**Potensi Pertanian dan Peternakan Tahun 2014**

- 1. Luas Sawah : 29.391 Ha terdiri :**
  - Sawah Berpengairan Teknis : 10.530 Ha
  - Sawah Semi Teknis : 13.126 Ha
  - Sawah Irigasi Sederhana : 7.829 Ha
  - Sawah Irigasi Non PU : 1.679 Ha
  - Sawah Tadah Hujan : 3.995 Ha
  
- 2. Luas Lahan Bukan Sawah**
  - Pekarangan : 9.175 Ha
  - Tegalan/Kebun : 26.857 Ha
  - Ladang/Huma : 19.772 Ha
  - Pengembalaan/Padang Rumput : 16.194 Ha
  - Sementara Tidak Diusahakan : 78.093 Ha
  
- 3. Panjang Saluran Tersier : 568.250 M**
  - Yang Sudah Dibangun : 131.775 M
  - Sisa Yang Belum Dibangun : 436.475 M
  
- 4. Panjang Jalan Usaha Tani : 219.086 M**
  - Yang Sudah Dibangun : 60.503 M
  - Sisa Yang Belum Dibangun : 158.583 M

## 5. Kondisi Pertanaman Padi dan Palawija

- Padi	:	43.761 Ha
- Jagung	:	512 Ha
- Kedelai	:	2.013 Ha
- Kacang Tanah	:	153 Ha
- Kacang Hijau	:	90 Ha
- Ubi Kayu	:	186 Ha
- Ubi Jalar	:	72 Ha

## 6. Populasi Ternak

- Kerbau	:	9.966 ekor
- Sapi Potong	:	56.633 ekor
- Domba	:	4.983 ekor
- Kambing	:	78.164 ekor
- Ayam Buras	:	749.853 ekor
- Ayam Ras Pedaging	:	175.699 ekor
- Ayam Ras Petelur	:	12.200 ekor
- Bebek/Itik	:	469.669 ekor
- Bebek Manila	:	201.287 ekor
- Puyuh	:	4.689 ekor